

UGA 06 – EL MACHO

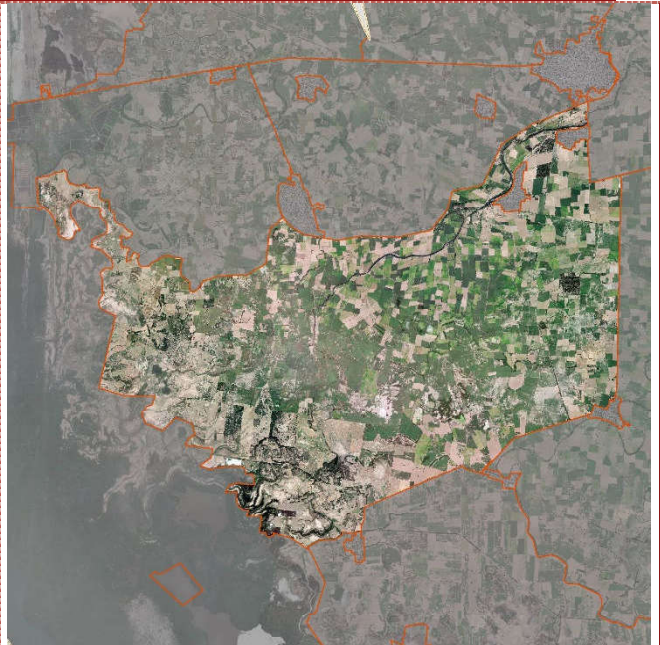

POLÍTICA AMBIENTAL:	SUPERFICIE (ha):
Aprovechamiento sustentable. Usos principales: agricultura, ganadería y acuicultura.	11,767.39
COTA DE ELEVACIÓN:	POBLACIÓN:
0-11 msnm	ND
LOCALIDADES:	SITIOS DE IMPORTANCIA CULTURAL:
Ángel Torres [Rancho], Corrales la Mula, El Espinal, El Soltero, Gregorio Huerta Vázquez [Rancho], Los Anonos, Los Olivos	No se identificaron sitios culturales
NÚCLEOS AGRARIOS (ha):	CRITERIO DE DECISIÓN:
Antonio R. Laureles 158.43, Atotonilco 16.55, El Limón 658.23, Los Morillos 640.54, Milpas Viejas 2,467.79, Paso Hondo antes Tecuala y Olitas El Viejo 3.14, Quimichis 4,770.08, Rio Viejo 73.51, San Felipe Aztatán 1,339.26	Predominio de terrenos no forestales dedicados a la agricultura de temporal y la ganadería con pendiente menor al 15% y delimitado al norte por la UGA 9 y UGA 13, al oriente por la carretera a El Limón y al poniente por el polígono de la RBMNN
CORRIENTES SUPERFICIALES (m):	ZONIFICACIÓN RESPECTO AL PM-RBMNN
Perenne 35,718.18	Zona de influencia
ESPACIOS DE PESCA (ha):	ORDENAMIENTOS COMUNITARIOS:
Morillos 978.16, Quimichis 654.16	En espera de información por parte de la autoridad competente

CONSULTA PÚBLICA DEL PROGRAMA DE ORDENAMIENTO ECOLÓGICO LOCAL DE TECUALA

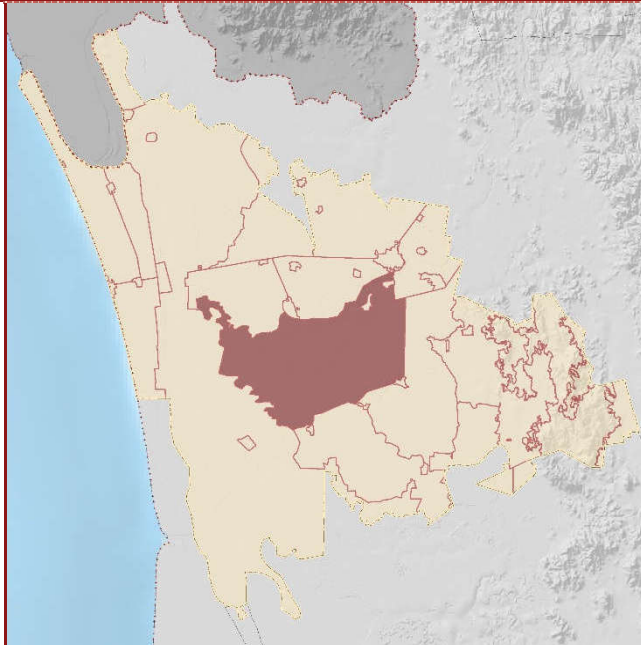
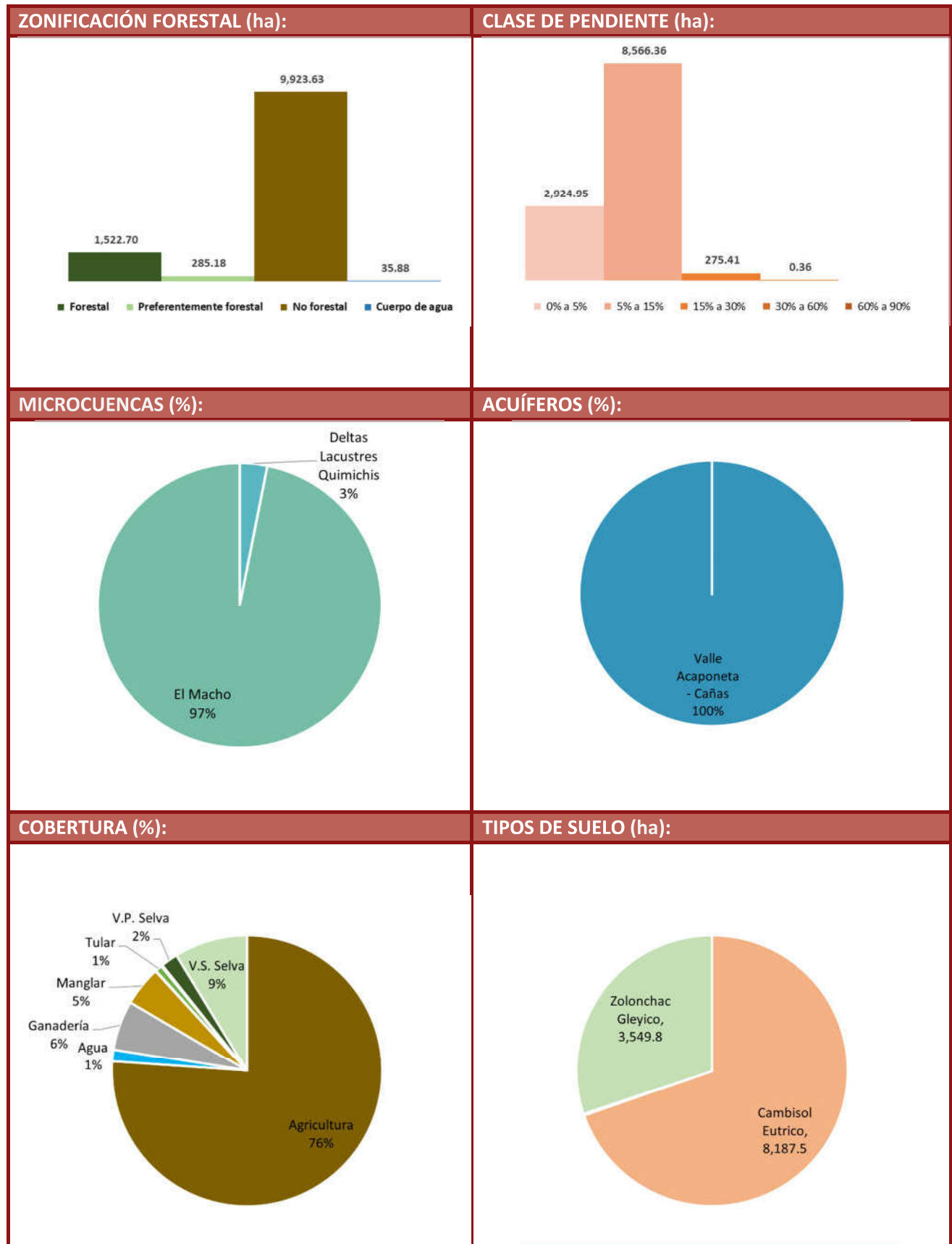

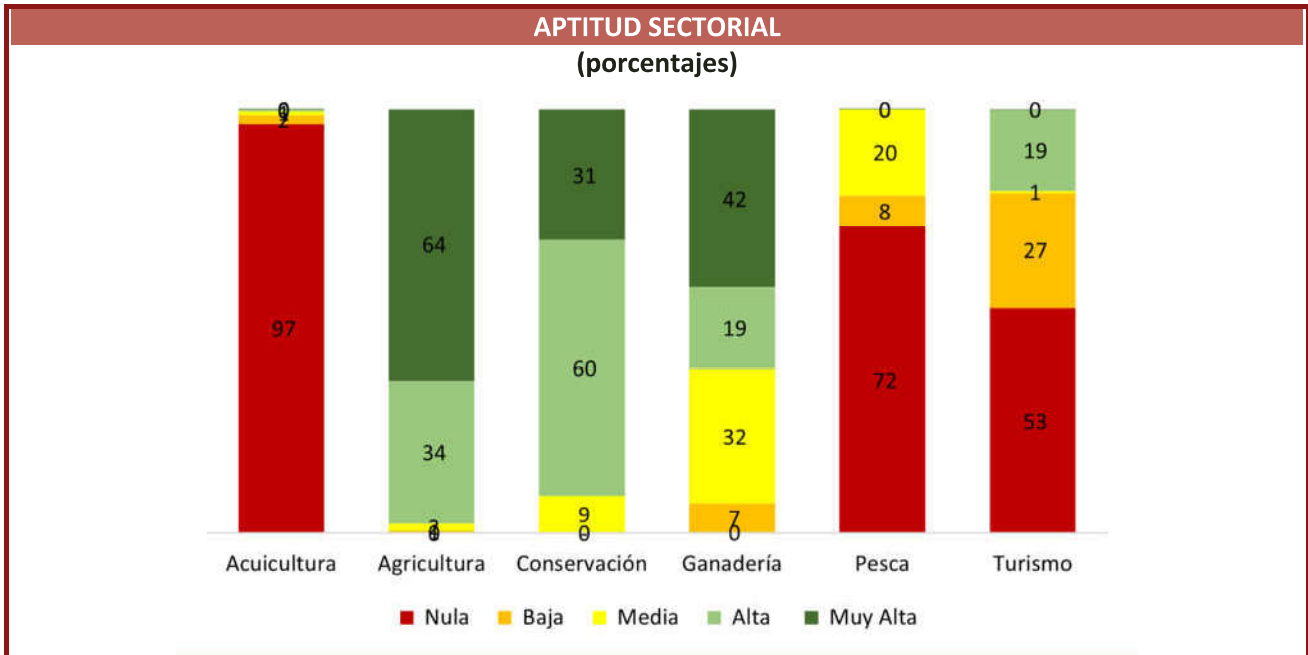

BIODIVERSIDAD:

Avistamientos de especies confirmadas por especialistas de Naturalista

Aves	Mamíferos	Reptiles	Plantas	Anfibios	Peces	Insectos	Moluscos	Arácnidos	Hongos
17	16	10		1	1				1

ÁREAS PRIORITARIAS PARA LA CONSERVACIÓN (%):

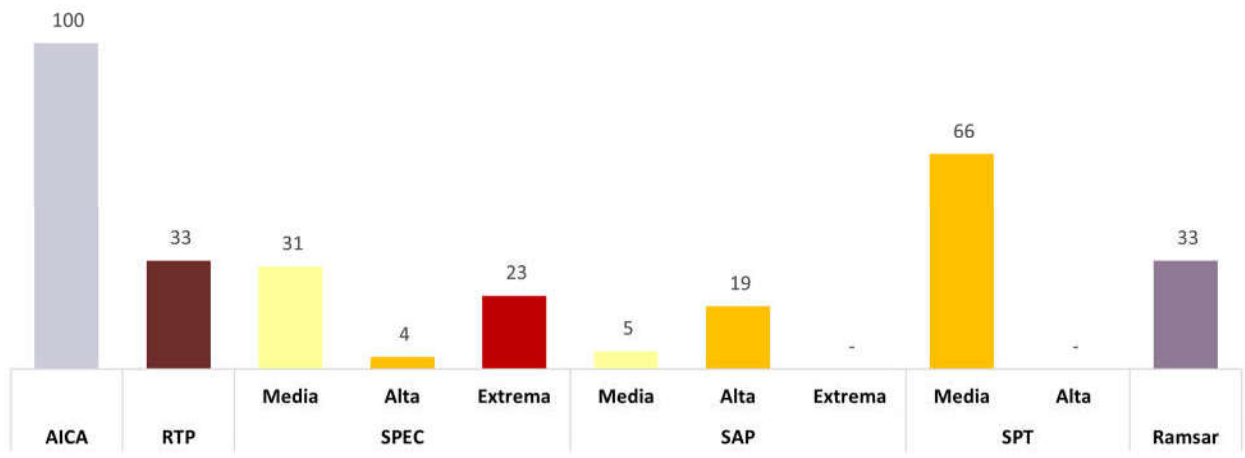

CALIDAD DEL SUELO	EROSIÓN		DEGRADACIÓN	
	[ha]	[%]	[ha]	[%]
Ligero	10,320.31	87.70	3,595.30	30.55
Moderado				
Extremo				

CONFLICTOS:

Pérdida de cobertura forestal en un 87% de la UGA a causa del cambio de uso de suelo para prácticas agrícolas, ganaderas y turísticas. Emisión de aguas residuales (AR) por estas actividades y generación de residuos sólidos urbanos (RSU) en Quimichis, Milpas Viejas, El Filo, El Limón, El Macho y Morillos. La afectación de la capacidad ecosistémica para sostener las actividades productivas también tiene como causa la modificación del propio ecosistema, resultado de los efectos del cambio climático (lluvias atípicas, sequías, inundaciones, alteración del patrón de temperatura y el incremento en la frecuencia e intensidad de los huracanes). Interpretan los asistentes a los talleres de caracterización, diagnóstico y pronóstico, que la disminución de las actividades productivas, es resultado de las limitaciones de infraestructura y en los actos de regulación y fomento que corresponden a las diferentes instancias de la función pública. Se propone el siguiente esquema como una versión simplificada de las principales interrelaciones del sistema socioambiental que ocurren al interior de la UGA. Las líneas de color negro refieren el ámbito de la función pública, las rojas las relaciones de los sectores productivos con el ambiente y las verdes la dinámica de los bienes y servicios ambientales.

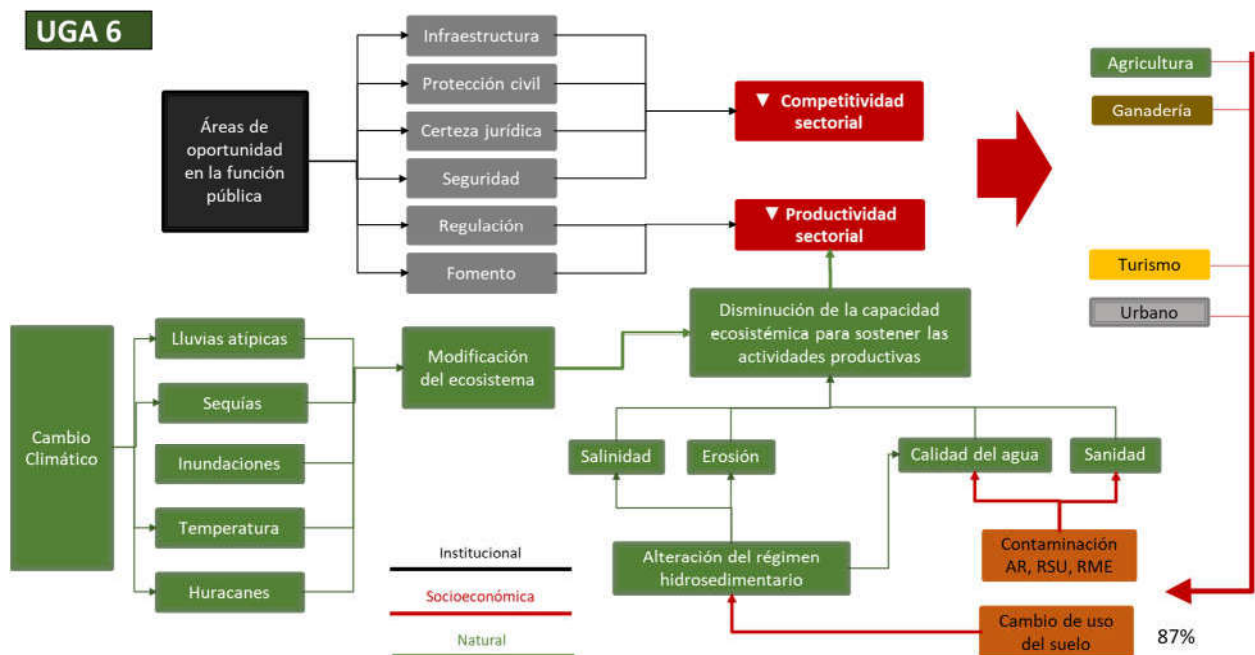

Con el patrón de ocupación del territorio descrito anteriormente, la gráfica del índice de naturalidad permite interpretar que la modificación a la cobertura de suelo implica que en el 79% de la UGA se identifique un sistema cultural asistido combinado con una baja proporción de características asociadas a un sistema semi-natural y cuasi-natural.

CONSULTA PÚBLICA DEL PROGRAMA DE ORDENAMIENTO ECOLÓGICO LOCAL DE TECUALA

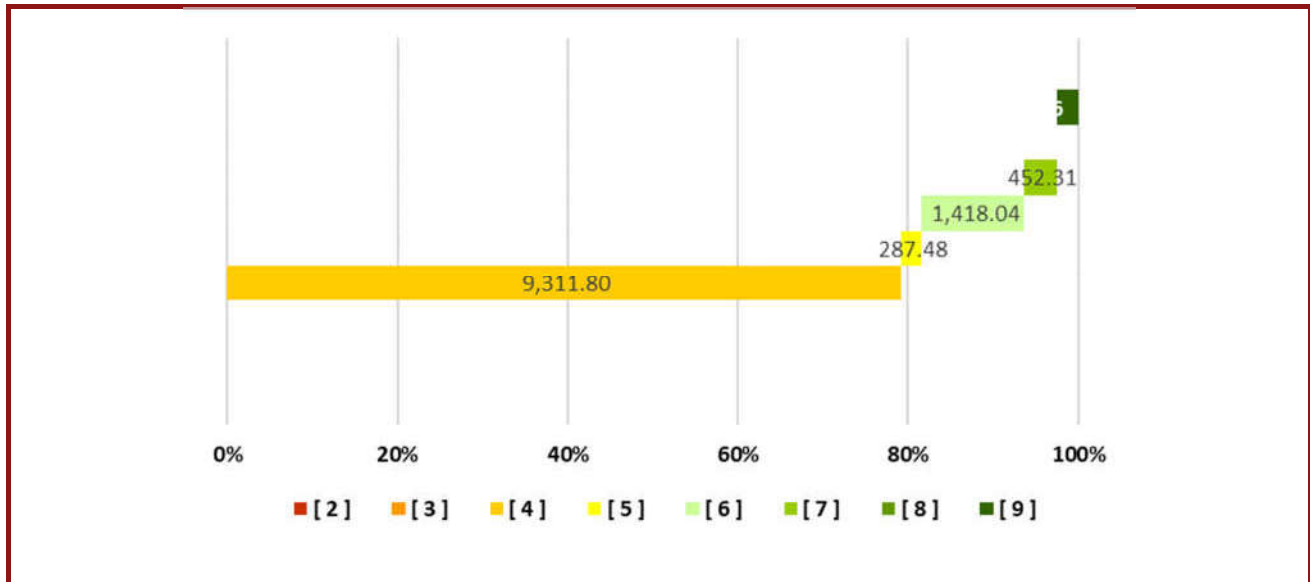

LINEAMIENTO ECOLÓGICO:

Se transita de un sistema cultural asistido con un índice de naturalidad de 4 hacia un nivel 5, donde los terrenos forestales (1,522.70 ha) se gestionan para el desarrollo de los sectores: Agricultura, Ganadería, Vivienda rural, Conservación, con la posibilidad de realizar cambios de uso de suelo en una superficie máxima de 304.54 ha para la creación de infraestructura para esos sectores y los necesarios para la prevención y manejo de incendios forestales y el control de plagas forestales. Se gestionan los usos del suelo consuntivos presentes en 10,208.81 ha de terrenos preferentemente forestales y no forestales y se rehabilitarán 2,041.76 ha con la creación de cercas vivas y tesela de árboles. Se mantiene el curso actual de los cuerpos de agua lóticos con caudal perenne.

Uso actual del suelo	Usos compatibles	Usos incompatibles
Agricultura, Ganadería, Vivienda rural, Conservación	Agricultura, Ganadería, Turismo, Vivienda rural, Conservación, Forestal maderable, Forestal no maderable, Pesca	Minería metálica, Minería no metálica

ESTRATEGIA ECOLÓGICA:

Objetivo específico	Act. No.	Acción	Responsables	P_P No.	Programas y proyectos	Responsables de programas y proyectos
AgF1 Transitar hacia esquemas agroforestales en el 30% de la UGA	1	Realizar un taller con productores de parcelamientos inferiores a 5 hectáreas en los ejidos, para comparar rendimientos de huertos de monocultivos contra rendimientos de agroforestería y sus beneficios socioambientales	IMPLAN Mesas directivas de los ejidos	5	Programa de formación de capacidades agroforestales con enfoque de economía social	Ayuntamiento
	2	Integrar un grupo de autogestión de productores para instrumentar esquemas de agroforestería, para socializar costos y distribuir ganancias de comercialización	IMPLAN Mesas directivas de los ejidos	5	Programa de formación de capacidades agroforestales con enfoque de economía social	Ayuntamiento

CONSULTA PÚBLICA DEL PROGRAMA DE ORDENAMIENTO ECOLÓGICO LOCAL DE TECUALA

	3	Elaborar el portafolio de inversión del grupo detallando costos de operación y beneficios económicos, sociales y ambientales (ton. de captación de carbono, m3 de agua infiltrados al acuífero, incremento de biodiversidad, incremento de bienes y servicios ambientales)	Comité del POEL IMPLAN	2	Portafolio municipal de inversión por UGA	Ayuntamiento
	4	Gestionar financiamiento para el portafolio	IMPLAN	2	Portafolio municipal de inversión por UGA	Ayuntamiento
	5	Capacitar al grupo de productores en la operación de biofábricas, viveros, manejo agroforestal, silvopastoril y esquemas de comercialización	IMPLAN Mesas directivas de los ejidos	5	Programa de formación de capacidades agroforestales con enfoque de economía social	Ayuntamiento
	6	Habilitar vivero del grupo de productores	Grupo de productores	15	Programa de trabajo del Grupo de Productores	Grupo de productores
	7	Establecer los sistemas de agroforestería en la UGA	Grupo de productores	15	Programa de trabajo del Grupo de Productores	Grupo de productores
AgF2 Captar y usar de manera óptima el agua	1	Realizar un inventario de sitios de extracción en la UGA y compararlo con el REPDA para regularizar pozos y tomas de manantiales	Comisión Municipal del Agua	13	Programa municipal de uso eficiente del agua	Ayuntamiento CONAGUA, CEA
	2	Diseñar un circuito de ollas de captación de agua para parcelas de monocultivo e incluirla al portafolio de inversión de la UGA	IMPLAN	13	Programa municipal de uso eficiente del agua	Ayuntamiento
	3	Gestionar fondos para la ejecución del portafolio de inversión	IMPLAN	2	Portafolio municipal de inversión por UGA	Ayuntamiento
AgF3 Restaurar la calidad del suelo	1	Aplicar muestreos de la calidad del suelo en la UGA destinada a riego de cultivos cíclicos y perennes	Oficina de desarrollo rural del H. Ayuntamiento	10	Programa municipal de conservación de suelos	SADER federal, SADER estatal
	2	Construir con ejidatarios a partir de monitoreos, el historial de rendimientos por cultivo	Oficina de desarrollo rural del H. Ayuntamiento	10	Programa municipal de conservación de suelos	SADER federal, SADER estatal
	3	Integrar el catálogo de obras de conservación de suelo requeridas para mantener a incrementar la productividad	Oficina de desarrollo rural del H. Ayuntamiento, IMPLAN	2	Portafolio municipal de inversión por UGA	Ayuntamiento
	4	Identificar esquemas de financiamiento para aplicar las acciones de conservación de suelos.	IMPLAN	2	Portafolio municipal de inversión por UGA	Ayuntamiento
Gan 1 Mantener la frontera ganadera	1	Definir los predios con uso actual para ganadería y la definición de acahuals a recuperar para fines ganaderos	Oficina de Desarrollo Rural del Ayuntamiento SADER Unión Ganadera	8	Programa municipal de fomento ganadero	Ayuntamiento
Gan 2 Captar y usar de manera óptima el agua	1	Realizar un inventario de sitios de extracción en la UGA y compararlo con el REPDA para regularizar pozos	Comisión Municipal del Agua IMPLAN CONAGUA	13	Programa municipal de uso eficiente del agua	Ayuntamiento CONAGUA, CEA

CONSULTA PÚBLICA DEL PROGRAMA DE ORDENAMIENTO ECOLÓGICO LOCAL DE TECUALA

	2	Diseñar un circuito de ollas de captación de agua para agostaderos e incluirla al portafolio de inversión de la UGA	Comisión Municipal del Agua IMPLAN CONAGUA	13	Programa municipal de uso eficiente del agua	Ayuntamiento
	3	Gestionar fondos para la ejecución del portafolio de inversión	IMPLAN	2	Portafolio municipal de inversión por UGA	Ayuntamiento
Gan 3 Evitar la contaminación de la UGA	1	Promover el uso de biodigestores como alternativa para la generación de energía	Oficina de Desarrollo Rural del Ayuntamiento SADER Unión Ganadera	14	Programa municipal de manejo de residuos sólidos agrícolas	Ayuntamiento

CRITERIOS DE REGULACIÓN ECOLÓGICA:

A10, S4, R4, R5, Ag1, Ag2, Ag3, Ga1, Ga2, Ga3, Ga4, Ga5, Ga6, CC1, CC2, CUS1, CUS2, CUS3, CUS4