

UGA 12 – LAS LUMBRES

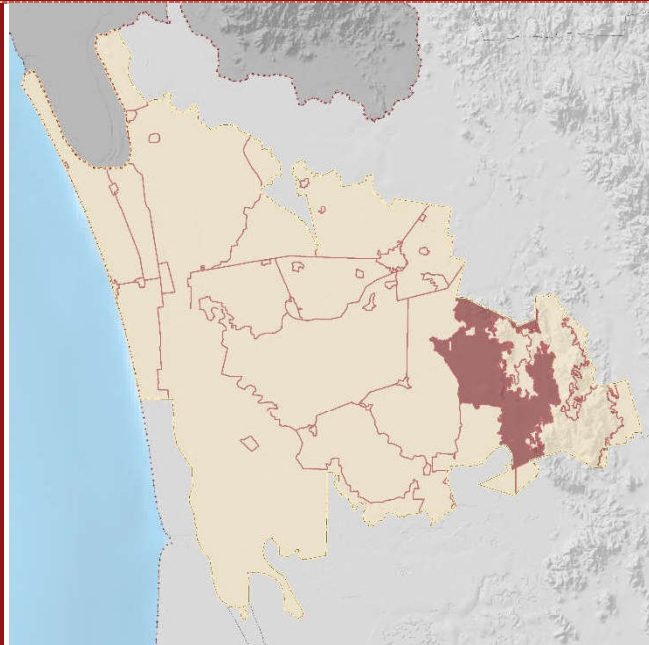

POLÍTICA AMBIENTAL:	SUPERFICIE (ha):
Aprovechamiento sustentable. Usos principales: agricultura, ganadería y minería.	6,218.48
COTA DE ELEVACIÓN:	POBLACIÓN:
0-196 msnm	ND
LOCALIDADES:	SITIOS DE IMPORTANCIA CULTURAL:
Cuastecomate (Los Tecomates), Dionisio Tirado [Rancho], El Chicochi, El Saucito (Rancho de Macaria y el Riyito), Julián Escalera [Rancho], La Presita, Loma del Chicochi, Loma las Bayas, Los Esteros, Los Ibarra, Palo Blanco	No se identificaron sitios culturales
NÚCLEOS AGRARIOS (ha):	CRITERIO DE DECISIÓN:
La Guásima 0, La Magdalena 11.79, La Presa 3228.7, Las Anonas 10.29, Las Lumbres 853.17, Milpas Viejas 183.39, San Felipe Aztatán 104.24, San Miguel 1,495.36	Predominio de terrenos no forestales dedicados a la agricultura con pendiente menor al 15% y con vocación agroforestal, delimitado al norte por la frontera con el municipio de Acaponeta, al oriente con la UGA 18 con política de Restauración y la UGA 16 con política de Aprovechamiento agroforestal y al sur carretera a San Felipe Aztatán, al poniente con la carretera Tecuala-El Limón y al sur con el sistema lagunar El Chumbeño.
CORRIENTES SUPERFICIALES (m):	ZONIFICACIÓN RESPECTO AL PM-RBMNN
Perenne 19,098.69	Zona de influencia
ESPACIOS DE PESCA (ha):	ORDENAMIENTOS COMUNITARIOS:
NA	En espera de información por parte de la autoridad competente

CONSULTA PÚBLICA DEL PROGRAMA DE ORDENAMIENTO ECOLÓGICO LOCAL DE TECUALA

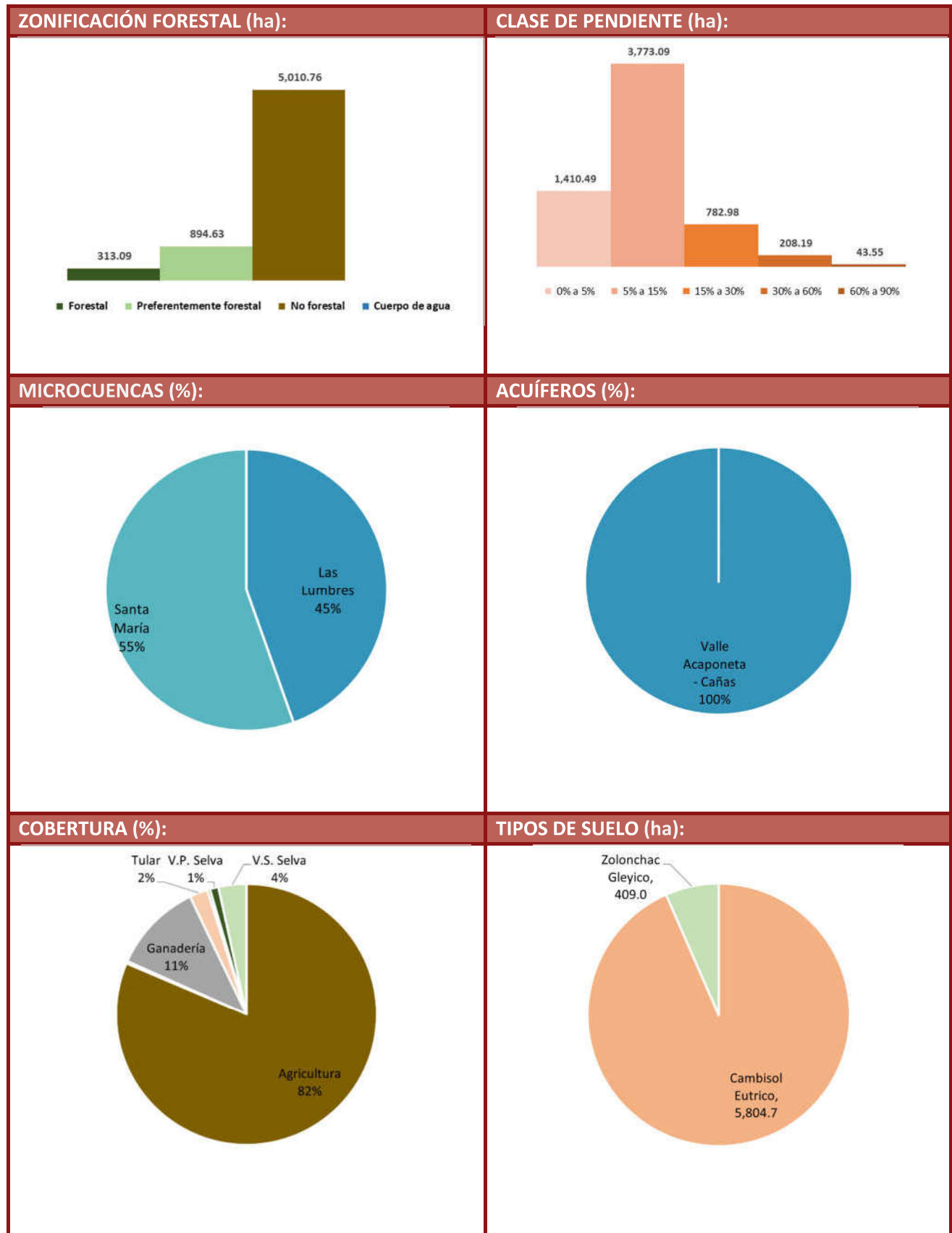

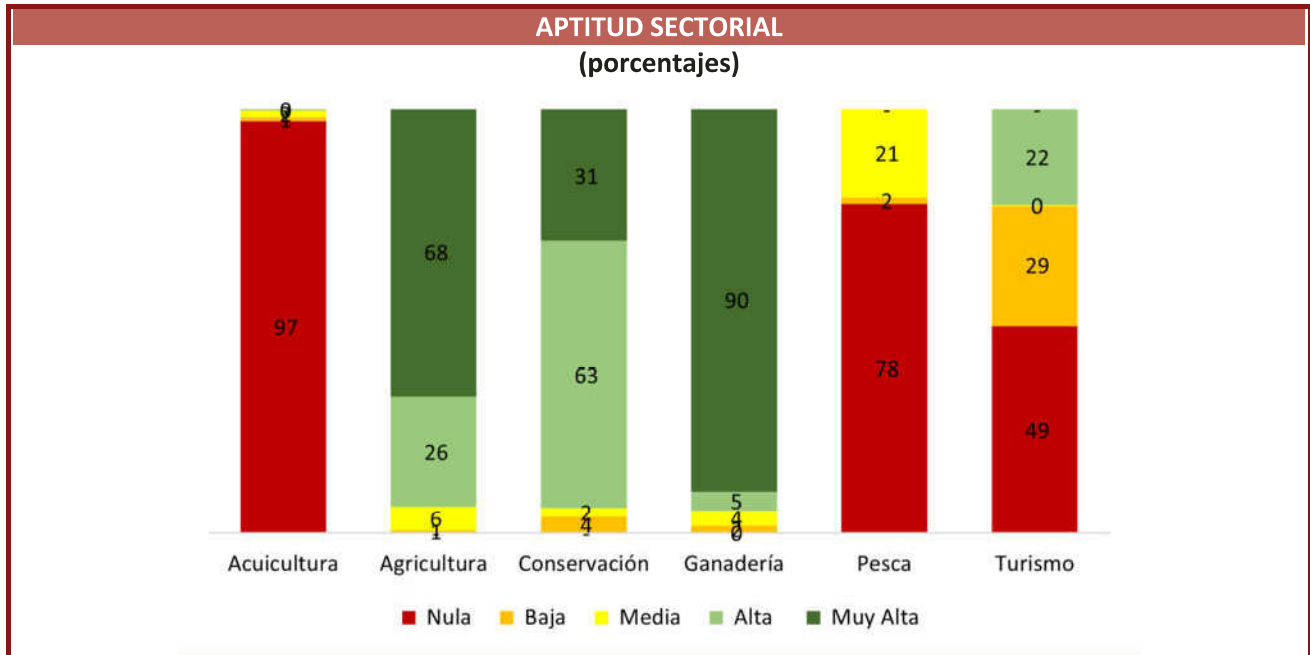

BIODIVERSIDAD:

Avistamientos de especies confirmadas por especialistas de Naturalista

Aves	Mamíferos	Reptiles	Plantas	Anfibios	Peces	Insectos	Moluscos	Arácnidos	Hongos
12		1	2						

ÁREAS PRIORITARIAS PARA LA CONSERVACIÓN (%):

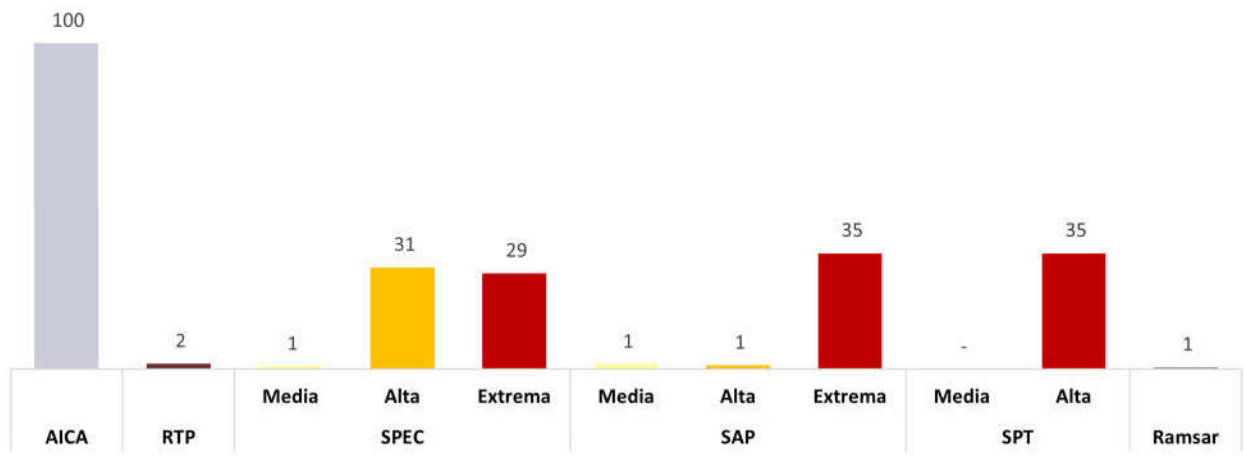

CALIDAD DEL SUELO	EROSIÓN		DEGRADACIÓN	
	[ha]	[%]	[ha]	[%]
Ligero	6,194.34	99.61	344.30	5.54
Moderado			3,803.06	61.16
Extremo				

CONFLICTOS:

Pérdida de cobertura forestal en un 95% de la UGA a causa del cambio de uso de suelo para prácticas agrícolas, ganaderas y turísticas. Se registran concesiones mineras para toda sustancia posible. Emisión de aguas residuales (AR) por estas actividades y generación de residuos sólidos urbanos (RSU) en La Presa, El Arrayán, Las Lumbres y La Magdalena. La afectación de la capacidad ecosistémica para sostener las actividades productivas también tiene como causa la modificación del propio ecosistema, resultado de los efectos del cambio climático (lluvias atípicas, sequías, inundaciones, alteración del patrón de temperatura y el incremento en la frecuencia e intensidad de los huracanes). Interpretan los asistentes a los talleres de caracterización, diagnóstico y pronóstico, que la disminución de las actividades productivas, es resultado de las limitaciones de infraestructura y en los actos de regulación y fomento que corresponden a las diferentes instancias de la función pública. Se propone el siguiente esquema como una versión simplificada de las principales interrelaciones del sistema socioambiental que ocurren al interior de la UGA. Las líneas de color negro refieren el ámbito de la función pública, las rojas las relaciones de los sectores productivos con el ambiente y las verdes la dinámica de los bienes y servicios ambientales.

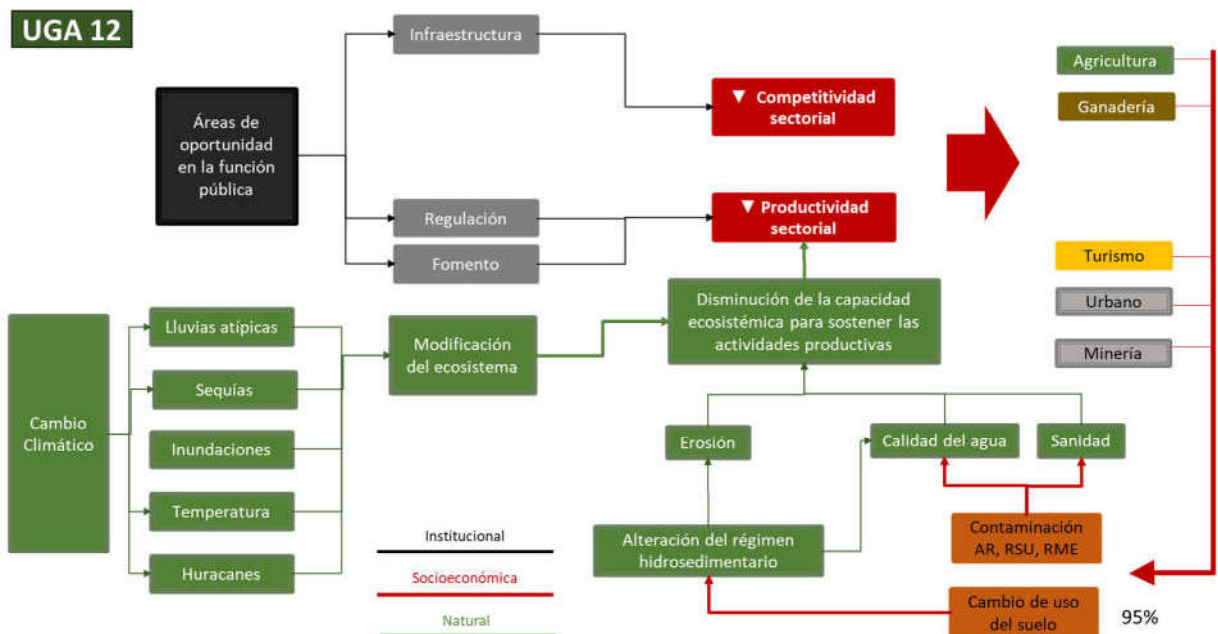

Con el patrón de ocupación del territorio descrito anteriormente, la gráfica del índice de naturalidad permite interpretar que la modificación a la cobertura de suelo implica que en el 49% de la UGA se identifique un sistema cultural autosostenido combinado en 42% con un sistema subnatural.

CONSULTA PÚBLICA DEL PROGRAMA DE ORDENAMIENTO ECOLÓGICO LOCAL DE TECUALA

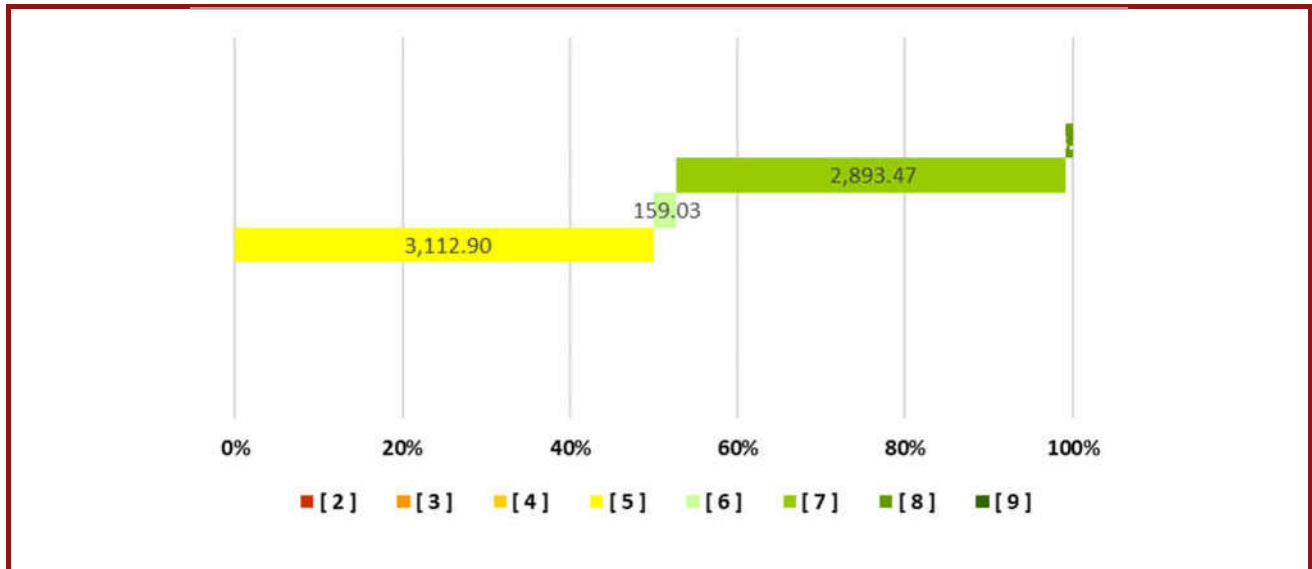

LINEAMIENTO ECOLÓGICO:

Se mantiene un conjunto predominante de subsistemas naturales con un índice de naturalidad de 7 y un grupo menor de sistemas culturales asistidos de 5, donde los terrenos forestales (313.09 ha) se gestionan para el desarrollo de los sectores: Agricultura, Ganadería, Turismo, Vivienda rural, Conservación, con la posibilidad de realizar cambios de uso de suelo en una superficie máxima de 62.62 ha para la creación de infraestructura para esos sectores y los necesarios para la prevención y manejo de incendios forestales y el control de plagas forestales. Se gestionan los usos del suelo consuntivos presentes en 5,905.39 ha de terrenos preferentemente forestales y no forestales y se rehabilitarán 1,181.08 ha con la creación de cercas vivas y tesela de árboles.

Uso actual del suelo	Usos compatibles	Usos incompatibles
Agricultura, Ganadería, Vivienda rural, Conservación	Agricultura, Ganadería, Turismo, Vivienda rural, Conservación, Forestal maderable, Forestal no maderable, Agroforestería, Minería metálica, Minería no metálica	Pesca, Acuicultura

ESTRATEGIA ECOLÓGICA:

Objetivo específico	Act. No.	Acción	Responsables	P_P No.	Programas y proyectos	Responsables de programas y proyectos
AgF1 Transitar hacia esquemas agroforestales en el 30% de la UGA	1	Realizar un taller con productores de parcelamientos inferiores a 5 hectáreas en los ejidos, para comparar rendimientos de huertos de monocultivos contra rendimientos de agroforestería y sus beneficios socioambientales	IMPLAN Mesas directivas de los ejidos	5	Programa de formación de capacidades agroforestales con enfoque de economía social	Ayuntamiento
	2	Integrar un grupo de autogestión de productores para instrumentar esquemas de agroforestería, para socializar costos y distribuir ganancias de comercialización	IMPLAN Mesas directivas de los ejidos	5	Programa de formación de capacidades agroforestales con enfoque de economía social	Ayuntamiento

CONSULTA PÚBLICA DEL PROGRAMA DE ORDENAMIENTO ECOLÓGICO LOCAL DE TECUALA

	3	Elaborar el portafolio de inversión del grupo detallando costos de operación y beneficios económicos, sociales y ambientales (ton. de captación de carbono, m3 de agua infiltrados al acuífero, incremento de biodiversidad, incremento de bienes y servicios ambientales)	Comité del POEL IMPLAN	2	Portafolio municipal de inversión por UGA	Ayuntamiento
	4	Gestionar financiamiento para el portafolio	IMPLAN	2	Portafolio municipal de inversión por UGA	Ayuntamiento
	5	Capacitar al grupo de productores en la operación de biofábricas, viveros, manejo agroforestal, silvopastoril y esquemas de comercialización	IMPLAN Mesas directivas de los ejidos	5	Programa de formación de capacidades agroforestales con enfoque de economía social	Ayuntamiento
	6	Habilitar vivero del grupo de productores	Grupo de productores	15	Programa de trabajo del Grupo de Productores	Grupo de productores
	7	Establecer los sistemas de agroforestería en la UGA	Grupo de productores	15	Programa de trabajo del Grupo de Productores	Grupo de productores
AgF2 Captar y usar de manera óptima el agua	1	Realizar un inventario de sitios de extracción en la UGA y compararlo con el REPDA para regularizar pozos y tomas de manantiales	Comisión Municipal del Agua	13	Programa municipal de uso eficiente del agua	Ayuntamiento CONAGUA, CEA
	2	Diseñar un circuito de ollas de captación de agua para parcelas de monocultivo e incluirla al portafolio de inversión de la UGA	IMPLAN	13	Programa municipal de uso eficiente del agua	Ayuntamiento
	3	Gestionar fondos para la ejecución del portafolio de inversión	IMPLAN	2	Portafolio municipal de inversión por UGA	Ayuntamiento
AgF3 Restaurar la calidad del suelo	1	Aplicar muestreos de la calidad del suelo en la UGA destinada a riego de cultivos cíclicos y perennes	Oficina de desarrollo rural del H. Ayuntamiento	10	Programa municipal de conservación de suelos	SADER federal, SADER estatal
	2	Construir con ejidatarios a partir de monitoreos, el historial de rendimientos por cultivo	Oficina de desarrollo rural del H. Ayuntamiento	10	Programa municipal de conservación de suelos	SADER federal, SADER estatal
	3	Integrar el catálogo de obras de conservación de suelo requeridas para mantener e incrementar la productividad	Oficina de desarrollo rural del H. Ayuntamiento, IMPLAN	2	Portafolio municipal de inversión por UGA	Ayuntamiento
	4	Identificar esquemas de financiamiento para aplicar las acciones de conservación de suelos.	IMPLAN	2	Portafolio municipal de inversión por UGA	Ayuntamiento
Mi1 Evitar la contaminación de la UGA	1	Operar en las etapas de exploración y explotación con apego a las condicionantes de la concesión	IMPLAN		Portafolio municipal de inversión por UGA	Ayuntamiento
	2	Registrar ante el REPDA el consumo de agua	CONAGUA		Programa municipal de Inspección y Vigilancia	Ayuntamiento

CRITERIOS DE REGULACIÓN ECOLÓGICA:

B1, B2, B3, B4, B5, B6, B7, B8, B9, B10, B11, M1, M2, M3, Ag1, Ag2, Ag3, Ag4, Ga1, Ga2, Ga3, Ga4, Ga5, Ga6, F1, F2, F3, F4, F5, Mi1, Mi2, CC3, CUS1, CUS2, CUS3, CUS4